ESTADO PLURINACIONAL DE BOLIVIA
EMBAJADA DE BOLIVIA
EN LA REPÚBLICA FEDERAL DE ALEMANIA

Yacimientos de Litio Bolivianos
CORPORACIÓN

LITIO EN FAVOR DE LA TRANSICIÓN ENERGETICA CON SOBERANIA

CONVOCATORIA INTERNACIONAL

Lanzamiento 26 enero 2024

FASE1

Presentación de requisitos administrativos y técnicos

ADMIN

0 a 40 dias

EVALUACION YLB

FASE 2

Presentación de propuesta

Con visita a Ylb

0 a 57 dias

EVALUACION YLB

FASE 3

Presentación de requisitos financieros

Estados financieros
Calificación mínima A3

0 a 62 dias

FASE 4

Evaluación de la propuesta del proyecto

Emisión de informe por proyecto

0 a 50 dias

FASE 5

Negociación y suscripción del convenio

Presentación de documentos originales

0 a 30 dias

LITIO EN FAVOR DE LA TRANSICIÓN ENERGETICA CON SOBERANIA

INDUSTRIALIZACION SOSTENIBLE CON SOBERANIA

COMUNIDADES

SOCIEDAD CIVIL

PROGRAMAS DE FORMACION

POBLACION CON DESARROLLO SOSTENIBLE

MATERIA PRIMA

- 23 MM Tn de Litio

Empresas con valor agregado

- Conocimiento en EDL Extracción Directa de Litio y otros métodos sostenibles

Empresas con programas de energia

- Energía renovable
- Energía geotérmica
- Energía H2

Empresas con programas de Formacion

- Transferencia de conocimiento
- Tranferencia de tecnologia

Carbonato de litio

- Farmacos

Producto final

- Baterias

CONVOCATORIA INTERNACIONAL (REQUISITOS)

1. Razón social de la empresa.
2. Documentos de constitución de la empresa o sociedad y sus modificaciones, divididamente registrada ante la entidad competente ,si corresponde.
3. Matricula de comercio o su equivalente, si corresponde.
4. Poder de representante legal o su equivalente.
5. Domicilio legal.
6. Numero de identificación tributaria – NIT o documento equivalente.
7. Teléfono.
8. Correo electrónico.
9. Documentos que acrediten que la empresa, su casa matriz o empresas dependiente de su caza matriz han ejecutado y/o se encuentren ejecutando al menos un(1) proyecto piloto o industrial en el aprovechamiento de los recursos evaporiticos en los últimos cinco años (2019-2023).
10. Acreditaciones emitidas por la caza matriz que certifiquen que el personal a nivel ejecutivo y general, que trabajara en el proyecto o los proyectos, objeto de la convocatoria, tienen mas de diez (10) años de experiencia en actividades relacionadas a proyectos pilotos o industriales en el aprovechamiento de los recursos evaporiticos.
11. Documentos que demuestren Propiedad de uso de la tecnología, cuando corresponda.

www.ylb.gob.bo **CONVOCATORIA**

Fecha de entrega: 07 de mazo 2024

Ubicación de Salares y Lagunas de sal

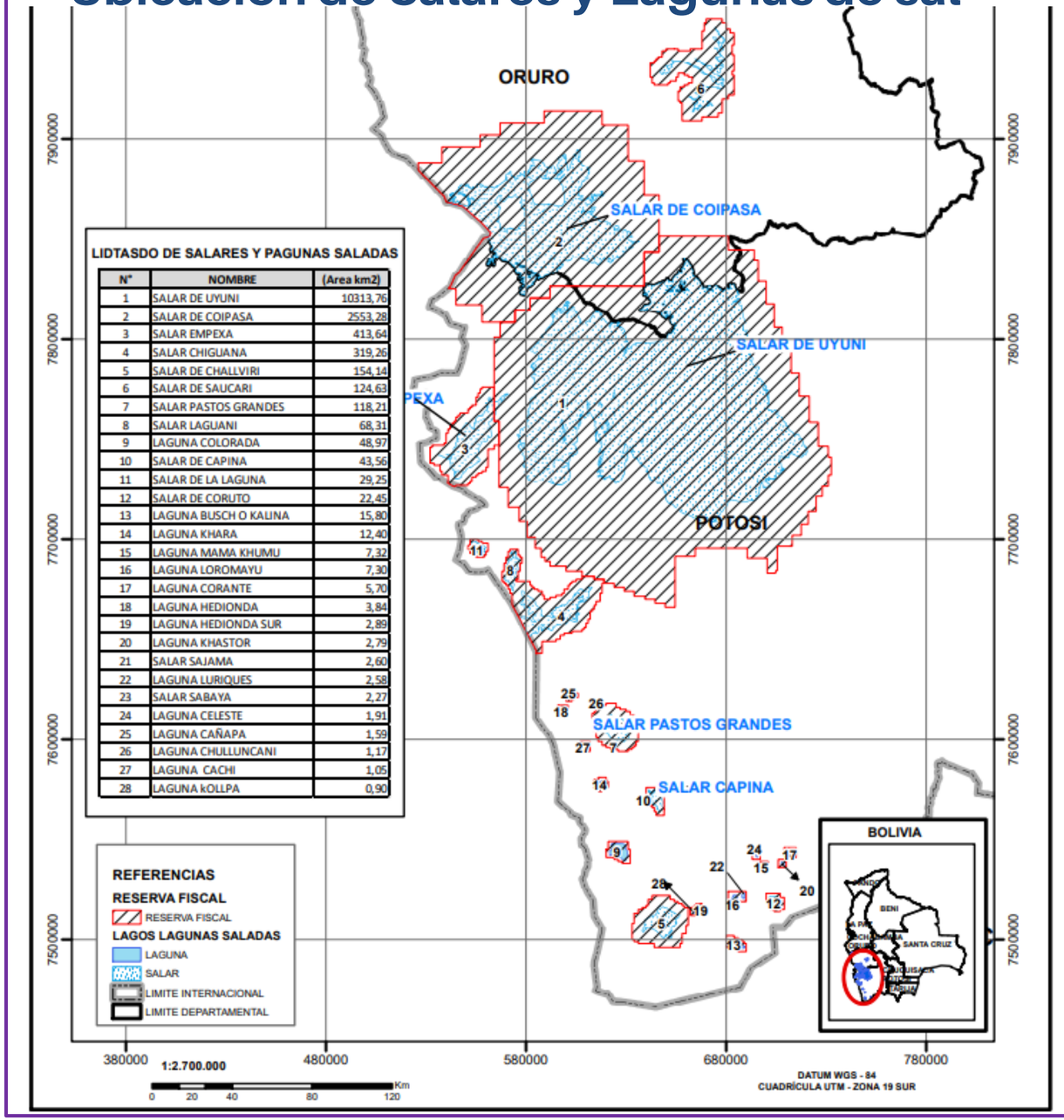

LIDTASDO DE SALARES Y PAGUNAS SALADAS

N°	NOMBRE	(Area km2)
1	SALAR DE UYUNI	10313,76
2	SALAR DE COIPASA	2553,28
3	SALAR EMPEXA	413,64
4	SALAR CHIGUANA	319,26
5	SALAR DE CHALLVIRI	154,14
6	SALAR DE SAUCARI	124,63
7	SALAR PASTOS GRANDES	118,21
8	SALAR LAGUANI	68,31
9	LAGUNA COLORADA	48,97
10	SALAR DE CAPINA	43,56
11	SALAR DE LA LAGUNA	29,25
12	SALAR DE CORUTO	22,45
13	LAGUNA BUSCH O KALINA	15,80
14	LAGUNA KHARA	12,40
15	LAGUNA MAMA KHUMU	7,32
16	LAGUNA LOROMAYU	7,30
17	LAGUNA CORANTE	5,70
18	LAGUNA HEDIONDA	3,84
19	LAGUNA HEDIONDA SUR	2,89
20	LAGUNA KHASTOR	2,79
21	SALAR SAJAMA	2,60
22	LAGUNA LURIQUES	2,58
23	SALAR SABAYA	2,27
24	LAGUNA CELESTE	1,91
25	LAGUNA CAÑAPA	1,59
26	LAGUNA CHULLUNCANI	1,17
27	LAGUNA CACHI	1,05
28	LAGUNA kOLLPA	0,90

GRACIAS

ESTADO PLURINACIONAL DE
BOLIVIA
EMBAJADA DE BOLIVIA
EN LA REPÚBLICA FEDERAL DE ALEMANIA

Yacimientos de Litio Bolivianos
CORPORACIÓN

Wilfredo Ticona Cuba, PhD
Ambassador of Bolivia to Germany
Tel. +49 (30) 2639150
E-mail: botschaftssekretariat@bolivia.de